ZÁKLADNÍ ŠKOLA OLOMOUC

příspěvková organizace

MOZARTOVA 48, 779 00 OLOMOUC

tel.: 585 427 142, 775 116 442; fax: 585 422 713

email: kundrum@centrum.cz; www.zs-mozartova.cz

evropský sociální fond v ČR

EVROPSKÁ UNIE

MINISTERSTVO ŠKOLSTVÍ, MLÁDEŽE A TĚLOVÝCHOVY

OP Vzdělávání pro konkurenceschopnost

INVESTICE DO ROZVOJE VZDĚLÁVÁNÍ

Projekt: ŠKOLA RADOSTI, ŠKOLA KVALITY

Registrační číslo projektu: CZ.1.07/1.4.00/21.3688

EU PENÍZE ŠKOLÁM

Operační program Vzdělávání pro konkurenceschopnost

ZÁKLADNÍ ŠKOLA OLOMOUC

příspěvková organizace

MOZARTOVA 48, 779 00 OLOMOUC

tel.: 585 427 142, 775 116 442; fax: 585 422 713

email: kundrum@centrum.cz; www.zs-mozartova.cz

Autor:	Mgr. Erik Vilímec
Vzdělávací oblast:	Jazyk a jazyková komunikace
Vzdělávací obor:	Anglický jazyk
Vzdělávací předmět:	Anglický jazyk
Ročník:	6.
Tematická oblast:	Konverzační témata
Téma hodiny:	Social interaction – Seznámení – společenská konverzace
Označení DUM:	VY_32_INOVACE_21.01.VIL.AJ.6
Vytvořeno:	17. 09. 2012

Social Interaction

Seznámení – společenská konverzace

Greetings

Pozdravy

Question:

Answer:

Hello.

Hi.

Good morning.

Question:

Good afternoon.

Good evening.

How are you?

Answer:

Question:

How do you do?

Good bye.

Bye bye.

Answer:

Question:

See you.

See you later.

See you later, aligator.

Answer:

Personal information?

Can you name them?

personal information

age

phone number

name

first name

surname

date of birth

pet

address

e-mail

family

free time

country

family

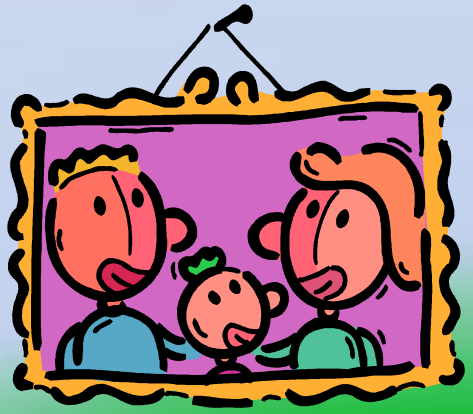

♀ ♂

parents

mother → sister

father → brother

♀ ♂

grandparents

grandmother

grandfather

aunt → uncle → cousins → aunt

Can you read an e-mail address?

e-mail

josh.cole@gmail.com

dot at dot

play

?

volleyball
football
hockey
badminton
basketball
table tennis
rugby

?

the violin
the guitar
the flute
the drums
the trumpet

do x go to?

?

karate

judo

yoga

weight training

Tai-chi

?

children´s club

fitness classes

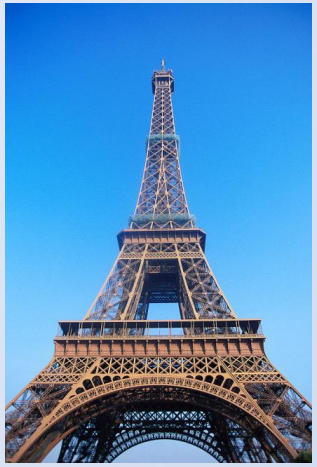

Russia

China

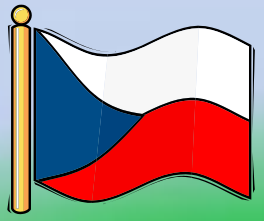

the Czech Republic

Italy

Slovakia

Poland

The USA

France

Germany

Great Britain

Australia

New Zealand

Canada

India

Brazil

Have you got . . .?

What . . . ?

Where . . .?

How . . . ?

Personal questions

???

How . . . ?

Have you got . . .?

What . . . ?

Question:

What´s your

?

Anna Taylor.

?

I´m fourteen.

?

It´s 3 Oak Road.

?

It´s 502099638.

?

It´s an.tay@xyz.com.

?

6th October.

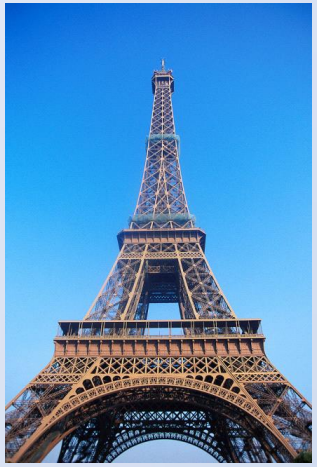

Question:

Where are you from?

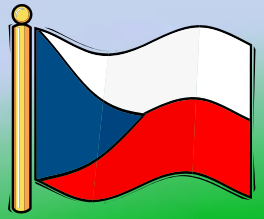

Answer:

?

Slovakia

the Czech Republic

France

Italy

Great Britain

Poland

Canada

The USA

Question:

any brothers or sisters?

Have you got . . .

a sister?

a brother?

Answer:

Yes, I have.

No, I haven´t.

Question:

b ´s

s ´s

c ´s

What´s your mother´s name?

f ´s

g ´s

u ´s

Question:

Answer:

What´s your mother´s name?

? Sara ?

? Sara ?

Ask your friend and answer:

What´s your mother´s name?

What´s your father´s name?

What´s your brother´s name?

What´s your sister´s name?

Question:

free time

What do you do in your free time?

I . . .

play

sports

volleyball
football
hockey
badminton
basketball
table tennis
rugby

a musical instrument

the violin
the guitar
the flute
the drums
the trumpet

do x go to?

do

- karate
- weight training
- judo
- Tai-chi
- yoga

go to

- children´s club
- fitness classes

Dialogue: poslouchej a opakuj:

- Hello. → Hello.
- What´s your name? → My name´s George Callum.
- How do you spell your surname? → It´s C-A-L-L-U-M.
- Where are you from? → I´m from Canada.
- Have you got any brothers or sisters? → Yes, I have. I´ve got one brother.
- What´s your brother´s name? → His name´s Stephen.
- What do you do in your free time? → I play football and volleyball.
- Have you got a pet? → Yes, I have. I´ve got a dog. He´s Nick.
- Thank you. → Thank you.
- See you later. → See you later.

Dialogue:
Pracujte ve dvojicích, doplň dialog vlastními slovy:

- **Hello.** → ***Hello.***
- **What´s your name?** → ***My name´s _____.***
- **How do you spell your surname?** → ***It´s _____.***
- **Where are you from?** → ***I´m from _____.***
- **Have you got any brothers or sisters?** → ***Yes, I have. I´ve got _____.***
- **What´s your brother´s name?** → ***His name´s _____.***
- **What do you do in your free time?** → ***I play/do _____.***
- **Have you got a pet?** → ***Yes, I have. I´ve got _____ No, I haven´t.***
- **Thank you.** → ***Thank you.***
- **See you later.** → ***See you later.***

Co jsi se naučil?

Questions about you

Jak začneš každý rozhovor s člověkem, kterého chceš poznat?

Jaké osobní informace obvykle zjišťuješ?

Které členy rodiny umíš vyjmenovat?

Jaká spojení umíš utvořit se slovesy DO, GO TO a PLAY?

Zeptej se co nejvíce osobních otázek. Umíš na ně odpovědět?

That´s all.

Thank you.

ZÁKLADNÍ ŠKOLA OLOMOUC
příspěvková organizace
MOZARTOVA 48, 779 00 OLOMOUC
tel.: 585 427 142, 775 116 442; fax: 585 422 713
email: kundrum@centrum.cz; www.zs-mozartova.cz

Seznam použité literatury a pramenů:

HUTCHINSON, T. Project 2 – třetí vydání. Oxford : OUP, 2008. ISBN 978-0-19-476415-5. s. 5.

Použité zdroje:

Obrazový materiál je použit z galerie obrázků a klipartů Microsoft Office.