ZÁKLADNÍ ŠKOLA OLOMOUC

příspěvková organizace

MOZARTOVA 48, 779 00 OLOMOUC

tel.: 585 427 142, 775 116 442; fax: 585 422 713

e-mail: kundrum@centrum.cz; www.zs-mozartova.cz

evropský sociální fond v ČR

EVROPSKÁ UNIE

MINISTERSTVO ŠKOLSTVÍ, MLÁDEŽE A TĚLOVÝCHOVY

OP Vzdělávání pro konkurenceschopnost

INVESTICE DO ROZVOJE VZDĚLÁVÁNÍ

Projekt: ŠKOLA RADOSTI, ŠKOLA KVALITY

Registrační číslo projektu: CZ.1.07/1.4.00/21.3688

EU PENÍZE ŠKOLÁM

Operační program Vzdělávání pro konkurenceschopnost

Autor:	Mgr. Erik Vilímec
Vzdělávací oblast:	Jazyk a jazyková komunikace
Vzdělávací obor:	Anglický jazyk
Vyučovací předmět:	Anglický jazyk
Ročník:	6.
Tematická oblast:	Konverzační témata
Téma hodiny:	At the clothes shop – V obchodu s oděvy
Označení DUM:	VY_32_INOVACE_21.16.VIL.AJ.6
Vytvořeno:	17. 04. 2013

At the clothes shop

(V obchodu s oděvy)

1. Vocabulary. (Dej slova do správného sloupečku.)

A

~~money~~, shelves, racks, coins, cash desk, receipt, changing rooms, wallet, credit card, shopping trolley, banknotes, shopping basket, goods

in the shop	***money***
	money,

- -

B

beans, a tin, bottles, spaghetti, sausages, ~~a box~~, a packet, flour, a glass, bread, a bar, fish, a tin, milk

goods	***packaging***
	a box,

2. Where can you buy these? (Kde můžeš tyto věci koupit. Doplň slova z rámečku.)

perfumery	***music shop***	***florist***	***supermarket***	***chemist´s***
pet shop	***toy shop***	***jeweller´s***	***electronics***	
café	***bookshop***	***clothes shop***	***sports shop***	

1) *You can buy trainers, balls or bicycles and skis here.* _____

2) *You can buy perfumes here.* _____

3) *You can buy T-shirts, trousers or sweatshirts here.* _____

4) *You can buy CDs and DVDs and posters here.* _____

5) *You can buy books and posters here.* _____

6) *You can buy coffee or tea here. You can sit and drink it here.* _____

7) *You can buy TVs, CD players or MP3 players here.* _____

8) *You can buy pet animals here like hamsters, fish and dog or cat food.* _____

9) *You can buy shoes, sandals or socks here.* _____

10) *You can buy flowers and plants here.* _____

11) *You can buy shampoo, soap or toothpaste here.* _____

12) *You can buy food, clothes, shoes or books here.* _____

13) *You can buy table games, toy cars, dolls or Lego here.* _____

14) *You can buy golden and silver rings or earrings here.* _____

3. Phrases and vocabulary at the clothes shop. (Zakroužkuj správný tvar. Jednotné, nebo množné číslo?)

1

- ***How much <u>is this/are these</u> shoes?***
  - ***<u>It´s/They´re</u> £18.75.***
- ***Can I try <u>it/them</u> on?***

2

- ***How much <u>is this/are these</u>?***
  - ***<u>They´re/It´s</u> £20.50.***
- ***Can I try <u>it/them</u> on, please?***

3

- ***Do you like <u>those/that</u> T-shirt?***
  - ***Yes, but <u>it´s/they´re</u> too small, I don´t like the colour.***
- ***Well, have they got <u>them/it</u> in a larger size?***

4

- ***Do you like <u>those/that</u> shorts?***
  - ***Yes, I like the colour, but <u>it´s/they´re</u> too big.***
- ***Well, have they got <u>them/it</u> in a smaller size?***

5

- ***<u>Are these/Is this</u> trousers better?***
  - ***Yes, <u>it´s/they´re</u> better. I´ll take <u>them/it</u>.***

6

- ***How much <u>is this/are these</u> apples?***
  - ***<u>It´s/They´re</u> 60p each.***

4A. How much is the . . . ? How much are the . . . ?

Ptej se a odpovídej, kolik věci stojí. Použij obrázky a slova jako nápovědu.

Student A

4B. How much is the . . . ? How much are the . . . ?

Ptej se a opdovídej, kolik věci stojí. Použij obrázky a slova jako nápovědu.

Student B

5A. How much is the . . . ? How much are the . . . ?

Ptej se a odpovídej, kolik věci stojí. Použij obrázky a slova jako nápovědu.

Student A

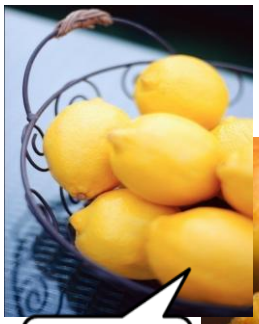

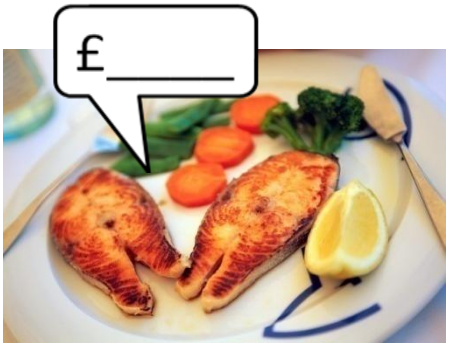

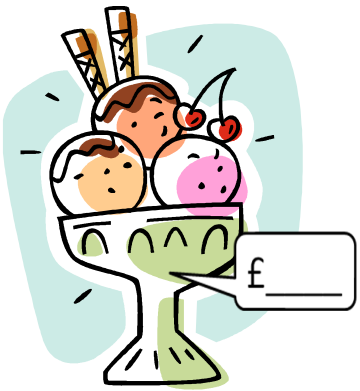

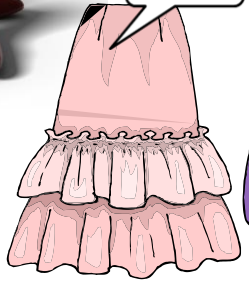

5B. How much is the . . . ? How much are the . . . ?

Ptej se a odpovídej, kolik věci stojí. Použij obrázky a slova jako nápovědu.

Student B

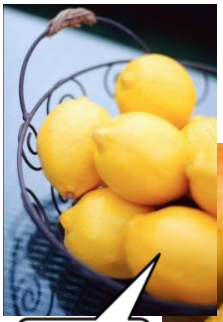

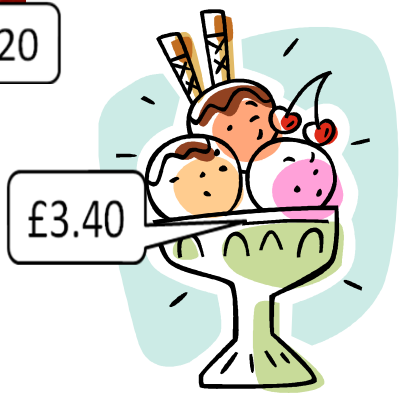

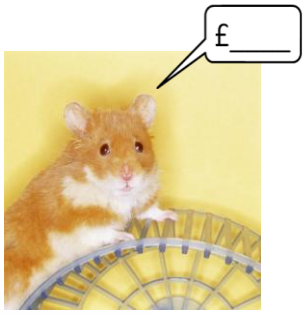

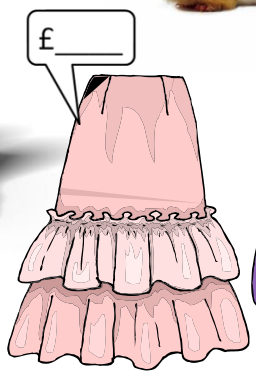

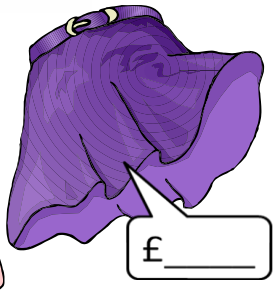

6. Dialogue, at the clothes shop. (Doplň slova do rozhovoru. Procvič rozhovor s kamarádem. Utvoř podobný dialog.)

better	***goodbye***	***size***	***please***	
anything	***over***	***try***	***too***	***help***

Shop assistant: *Can I _____[1] you?*

Customer: *Yes. Can I _____[2] these jeans on, please?*

Shop assistant: *Yes. The changing rooms are _____[3] there.*

. . .

Shop assistant: *How are they?*

Customer: *They´re _____[4] big. Have you got them in a smaller _____[5]?*

Shop assistant: *Here you are. Try these.*

. . .

Shop assistant: *Are those _____[6]?*

Customer: *Yes, they´re fine. I´ll take them.*

Shop assistant: *Do you want _____[7] else?*

Customer: *No, thanks.*

Shop assistant: *That´s £38 then, _____[8].*

Customer: *Here you are.*

Shop assistant: *Thank you.*

Customer: *Thank you. _____[9].*

ZÁKLADNÍ ŠKOLA OLOMOUC
příspěvková organizace
MOZARTOVA 48, 779 00 OLOMOUC
tel.: 585 427 142, 775 116 442; fax: 585 422 713
e-mail: kundrum@centrum.cz; www.zs-mozartova.cz

Seznam použité literatury a pramenů:

HUTCHINSON, T. Project 2. Oxford : OUP, 1999. ISBN 0-19-436523-9. s. 56-57 .

HUTCHINSON, T. Project 2, Pracovní sešit. Oxford : OUP, 1999. ISBN 978-0-19-436530-7. s. 50-51 .

Použité zdroje:
Obrazový materiál je použit z galerie obrázků a klipartů Microsoft Office.

Nečíslovaný obrazový materiál je použit z kolekce programu Microsoft Word.