



ZÁKLADNÍ ŠKOLA OLOMOUC

příspěvková organizace

MOZARTOVA 48, 779 00 OLOMOUC

tel.: 585 427 142, 775 116 442; fax: 585 422 713

e-mail: kundrum@centrum.cz; www.zs-mozartova.cz



evropský
sociální
fond v ČR



EVROPSKÁ UNIE



MINISTERSTVO ŠKOLSTVÍ,
MLÁDEŽE A TĚLOVÝCHOVY



OP Vzdělávání
pro konkurenceschopnost

INVESTICE DO ROZVOJE VZDĚLÁVÁNÍ

Projekt: ŠKOLA RADOSTI, ŠKOLA KVALITY

Registrační číslo projektu: CZ.1.07/1.4.00/21.3688

EU PENÍZE ŠKOLÁM

Operační program Vzdělávání pro konkurenceschopnost

Autor:	Mgr. Petra Doskočilová
Vzdělávací oblast:	Jazyk a jazyková komunikace
Vzdělávací obor:	Anglický jazyk
Vzdělávací předmět:	Anglický jazyk
Ročník:	6.
Tematická oblast:	Gramatické jevy
Téma hodiny:	Adjectives 2
Označení DUM:	VY_32_INOVACE_24.20.DOS.AJ.6
Vytvořeno:	22. 05. 2014

ADJECTIVES 2

1. Match the opposites. Spoj slova opačného významu.

true	cold	wet	near	
intelligent	loud	cheap	light	
interesting	dry	cool	thin	
light	false	expensive		
heavy	warm	far	boring	
stupid	quiet	dark	fat	hot

2. Complete the sentences. Use the adjectives in the comparative or the superlative. Doplň přídavná jména ve druhém nebo třetím stupni.

Example Ferrari is more expensive than Škoda. (expensive)

a/ How do you feel today? Thank you. It's _____ . (good)

b/ Elephant is _____ than hippo but the whale is the _____ animal in the world. (heavy)

c/ Lake Bajkal is the _____ lake. (deep)

d/ What is the _____ place on the earth? (hot)

e/ Find the _____ country on this map. (larg)

f/ England is _____ than Scotland. (wet)

g/ Is Anaconda the _____ snake? (danger) I don't know. But it 's _____ than other snakes. (long)

3. Complete the sentences with your ideas. Use the adjectives in the comparative or the superlative.

(Podle svého názoru doplň text. Z přídavných jmen v závorkách tvoř podle potřeby druhý nebo třetí stupeň přídavných jmen.)

Example The biggest town in my country is Prague. (big)

a/ _____ is _____ than English. (easy)

b/ _____ is the _____ song. (good)

c/ Olomouc is _____ than _____. (big)

d/ My _____ is _____ than me. (old)

e/ _____ is at Maths _____ than me. (bad)

f/ _____ is the _____ subject. (interesting)

g/ The _____ month is _____ (cold)

4. Write the adjectives to the nouns to make phrases.

(Doplň správné přídavné jméno tak, aby vznikla slovní spojení, obrázek ti napoví)

a/ as light as _____

b/ as high as _____

c/ as big as _____

d/ as black as _____

e/ as blue as _____

f/ as deep as _____

g/ as white as _____

h/ as cold as _____

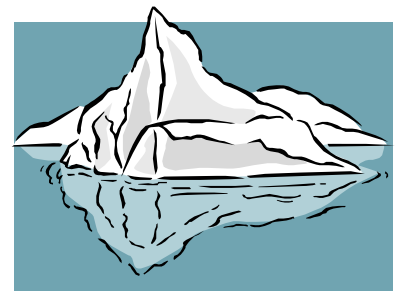
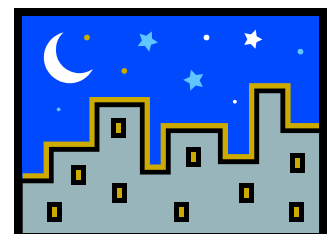
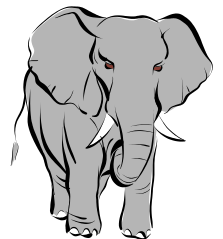
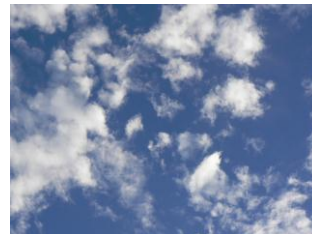

ŘEŠENÍ



1.

cold - hot,

wet - dry,

near - far,

intelligent - stupid,

loud - quiet,

cheap - expensive,

light - dark,

cool - warm,

thin - fat,

light - heavy

2.

a/ better

b/ heavier, the heaviest

c/ the deepest

d/ the hottest

e/ the largest

f/ wetter

g/ the most dangerous, longer

3. *Samotné odpovědi záleží na dětech.*

a/ easier

b/ the best

c/ bigger

d/ older

e/ worse

f/ the most interesting

g/ the coldest

4.

a/ *as light as feather*

b/ *as high as mountain*

c/ *as big as elephant*

d/ *as black as night*

e/ *as blue as sky*

f/ *as deep as sea*

g/ *as white as snow*

h/ *as cold as ice*

Nečíslovaný obrazový materiál je použit z galerie obrázků a klipartů Microsoft Office.